

個人用透析用水作製装置

FC-RP System

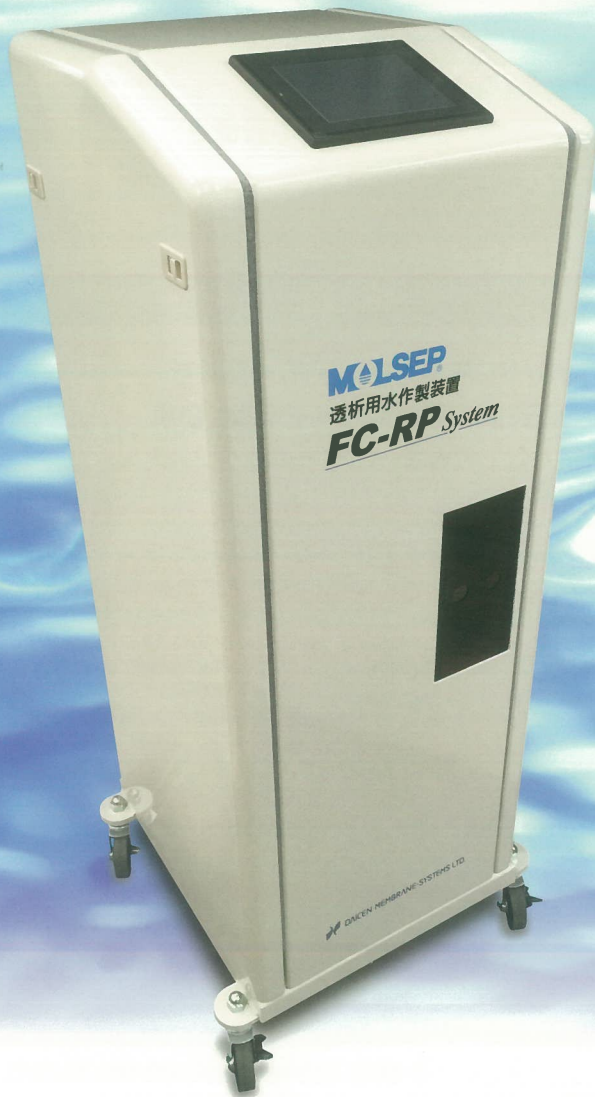

MOLSEPは、人工透析における水処理から透析液のクリーン化まで可能としたトータル膜分離システムを提供します。

FC-RP PURE SYSTEM の特徴

仕様

FC-RP シリーズ

型式	FC-RP003S	FC-RP003SU	FC-RP006W	FC-RP006WU	備考
標準透過水量 (cc/min)	600	600	1100	1100	
RO モジュール (本)	2	2	3	3	2.5インチモジュール
UF モジュール (本)	0	1	0	1	FB02-FC-FUST653 又は FF03HFL-FUS1041
活性炭フィルター	10 μ m \times 250mm \times 1本				
RO ポンプ (w)	単相 100/110V 260W				
連続運転モード	単独 / 連動スイッチ標準装備				供給装置側で接点必要
寸法 (W \times D \times H) mm	350 \times 400 \times 990				
運転重量 (kg)	70	70	75	75	
電源	1 ϕ 100/110V 15A コンセント				アース付
接続配管	原水入口	1/2ソケット			
	透過水出口	1/4ソケット	1/4ソケット \times 2		
	排水出口	1/2ソケット			

- 1) 原水供給用として 0.1MPa、2000cc/min 以上の専用原水バルブを準備してください。
- 2) 原水の汚れが著しい場合は前段フィルターとして 5~10 μ m \times 250mm のプレフィルターの設置をおすすめします。
- 3) 原水の硬度が高い場合には原水の事前軟水処理をおすすめします。

フローシート

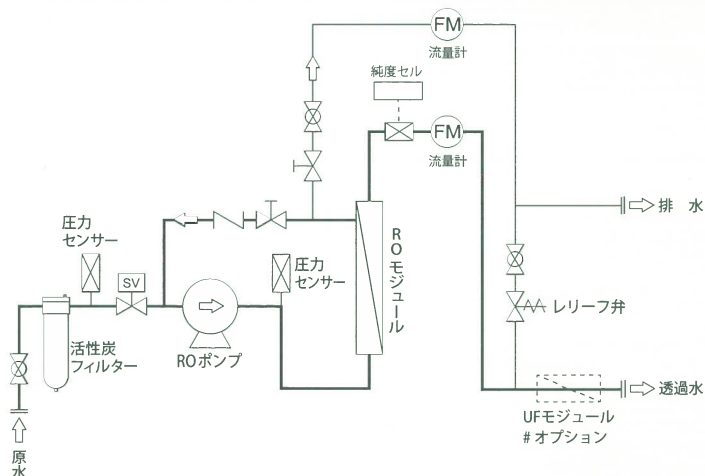

特徴

- ベッドサイドに設置可能な低音、小型設計
- 移動に便利な手押しハンドルを背面に装備
- 原水圧力低下の場合、インターロックシステム標準装備

FC-RP003S(W) □□ ← (下記オプション)

- 処理水出数 ↑
S: 1個 W: 2個
- 1床用: RP003 (600cc/min)
2床用: RP006 (1100cc/min)
- U: UF 付き (外付)※
F: フラッシング付
B: バイパス付
K: 漏水検知弁付 (外付)
N: 軟水器付 (外付)
G: 原水ポンプ付 (外付)
P: ポンプ特殊
C: キャスター径 UP
S: オプション 3 個以上

※FC-RP003 は UF モジュールが内部設置が可能な場合がございます。

ダイセン・メムブレン・システムズ株式会社

東京本社 〒108-8230 東京都港区港南二丁目 18 番 1 号 JR 品川イーストビル 14 階
TEL: 03-6631-3001 FAX: 03-6631-3007

大阪支店 〒530-0001 大阪府大阪市北区大深町 3-1 グランフロント大阪タワービル 30 階
TEL: 06-7639-7351 FAX: 06-7639-7358

札幌営業所 TEL: 011-784-7321 FAX: 011-784-7322

東北営業所 TEL: 022-308-7081 FAX: 022-308-7235

名古屋営業所 TEL: 052-509-1621 FAX: 052-501-3010

広島営業所 TEL: 082-830-5011 FAX: 082-879-7116

URL <https://daicen.com>

E-mail: medical@daicen.daicel.com

カタログ制作年月日: 2020年7月

・仕様については予告無く変更する場合があります。